Geçmişe Yönelik Olarak Üst Taşıyıcı Firma Bilgisinin Girilmesi

1. Adım

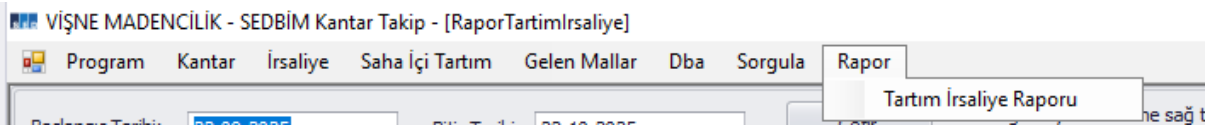

Raporlar altındaki tartım irsaliye raporu menüsüne girilmeli

2. Adım

Geçmiş kayıtlardan üst taşıyıcı bilgisi(Ana taşıyıcı firma) eksik olan kayda sağ tıklanıp açılan menüden üst taşıyıcı bilgisini düzenle işlemi seçilmeli.

3. Adım

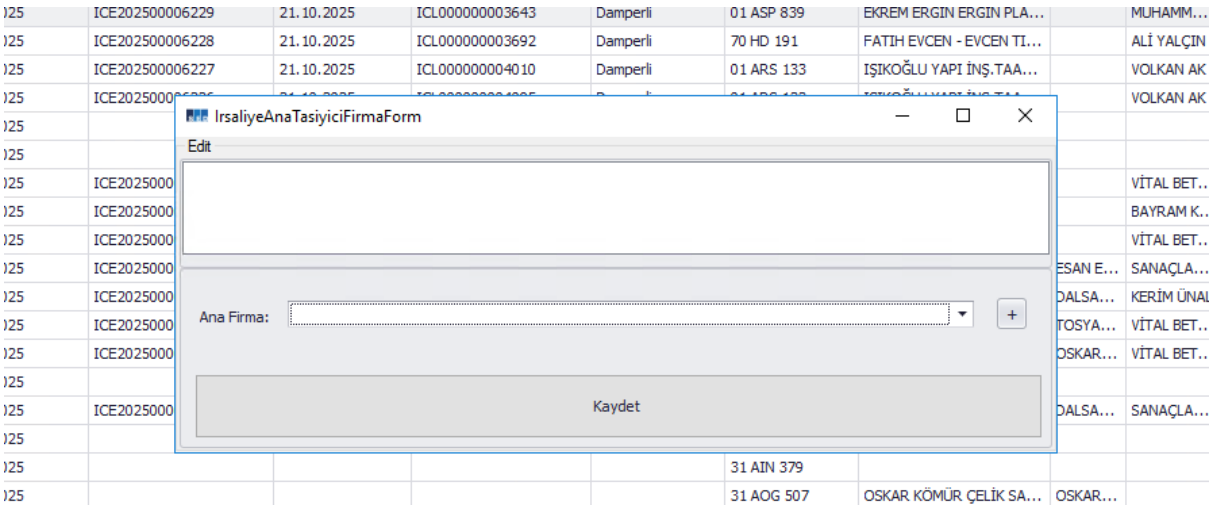

Açılan ekrandan ana firma listesi içerisinden ilgili firma seçilip kaydet butonuna basılmalı.

Daha sonra ekrandan çıkılıp işlemlere devam edilebilir.

E-İrsaliyenin Oluşturulması Aşamasında Üst Taşıyıcı Firma Bilgisinin Girilmesi

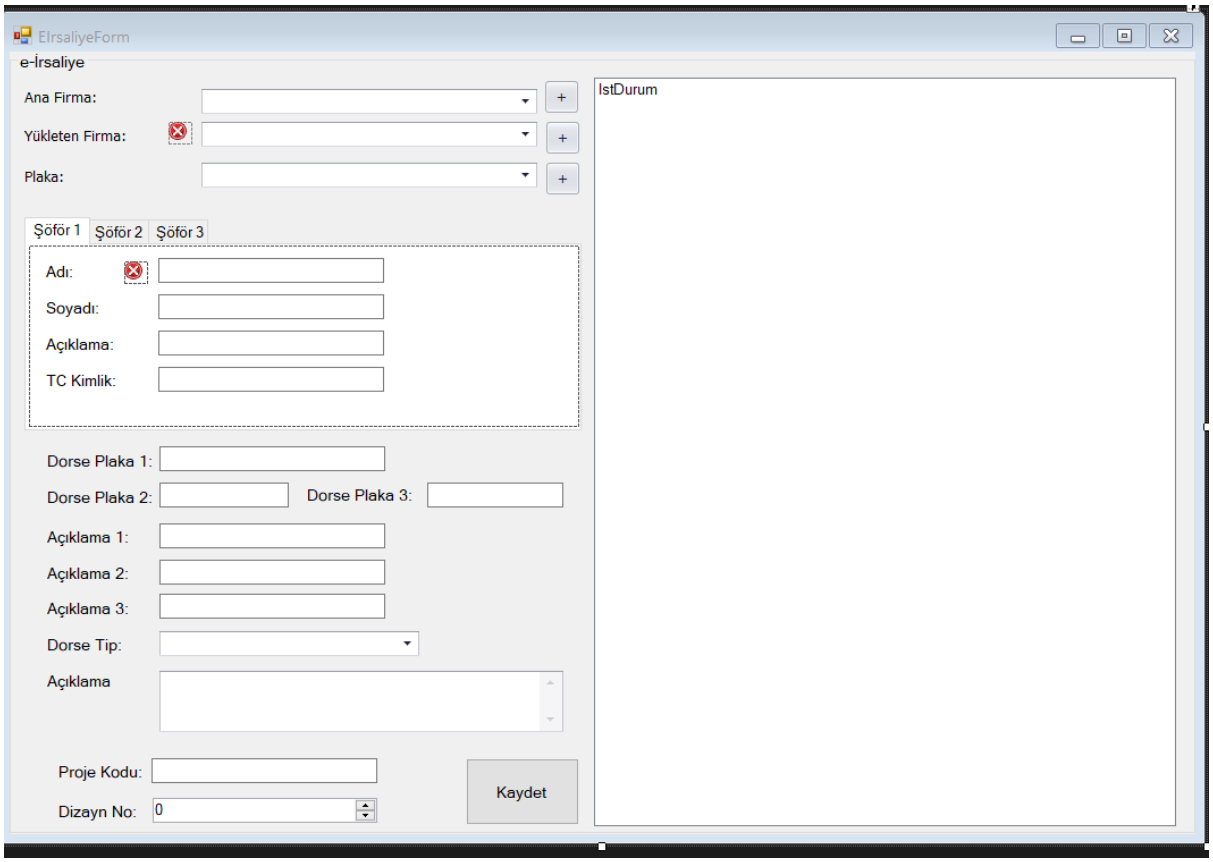

Yükleten firma bilgisinin seçildiği alanın üzerinde yer alan Ana Firma listesinin içerisinde ilgili firma bilgisi seçimi yapılabilmektedir.

Ayrıca

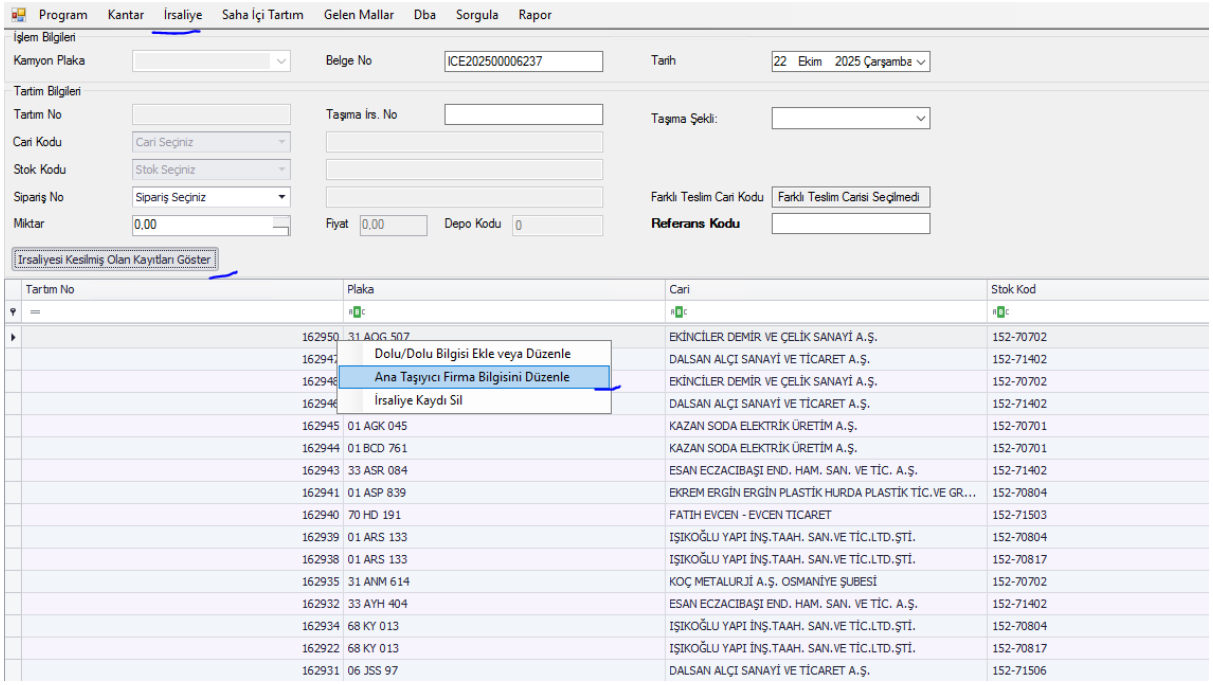

İrsaliye > İrsaliye Giriş ekranında, irsaliyesi kesilmiş olan kayıtları göster butonu tıklandığında(geçmiş kayıtlar için) gelen kayıtlardan ilgili kaydın üzerine sağ tıklanıldığında da “Ana Taşıyıcı Firma Bilgisini Düzenle” özelliği kullanılabilmektedir.